MINISTERO DELLA PUBBLICA ISTRUZIONE
UFFICIO SCOLASTICO REGIONALE PER IL LAZIO
Istituto Comprensivo Via Crivelli
Via A. Crivelli, 24 - 00151 ROMA **- ☎ 06/5826153 -** fax **06/53279609**
rmic8f000g@istruzione.it – rmic8f000g@pec.istruzione.it
http://icviacrivelli.gov.it/
Codice Meccanografico: RMIC8F000G – C.F. 97713760581

Circ. n.150

Roma, 03/03/2023

Alle famiglie delle classi 2F e 2H scuola secondaria I grado
Al personale docente
Al sito web –alla piattaforma AXIOS

OGGETTO: CAMPO SCUOLA 18/19 APRILE a.s. 2022/23 , LOCALITA' IL VITERBESE : RISERVA REGIONALE DI CANALE MONTERANO E MANZIANA , CAPRAROLA E BAGNAIA

Si comunica che con Delibera n°43 del 21/12/2022 del Piano uscite didattiche, visite guidate e viaggi di istruzione fino al termine delle attività didattiche, il Consiglio di Istituto ha approvato l'effettuazione dell'uscita in oggetto.

Acquisite le adesioni delle agenzie di viaggio pervenute dall'Avviso pubblico procedura di selezione aperta per campi scuola a.s 2022/23 Prot.n 0000369/U del 02/02/2023, si comunica che la Commissione di valutazione affidamento viaggi con Verbale Prot .n 0000659/U del 16/02/2023 , ha affidato il campo scuola in oggetto, previsto nelle date 18 e 19 aprile 2023 all'agenzia **"BM Tour di Inseparabile Tour"**.

CRITERI DI ACCESSO AL VIAGGIO

Condizione indispensabile alla conferma del viaggio è la partecipazione di almeno 2/3 degli studenti della classe.

Potranno partecipare al viaggio soltanto gli studenti che alla data della partenza siano in possesso di documento di riconoscimento, tessera sanitaria e versamento del contributo assicurativo scolastico.

Gli studenti che non parteciperanno al viaggio dovranno recarsi regolarmente a scuola.

QUOTA DI PARTECIPAZIONE

In allegato alla presente il programma di viaggio dettagliato.

La quota di partecipazione è di € 139,00 ed è richiesto un acconto del 30% alla conferma.

Le classi saranno ospitate presso l'albergo 3 stelle Balletti Park Hotel a San Martino al Cimino (camere con servizi privati a 2/3/4 letti) in trattamento pensione completa come da programma. Sono escluse le bevande ad accezione dell'acqua ai pasti.

L'hotel richiede una CAUZIONE di € 10,00 a copertura di eventuali rotture e danni accidentalmente accaduti, da versare in contati al check-in. La cauzione sarà restituita al termine del viaggio.

CONFERMA PARTECIPAZIONE E PAGAMENTO

I pagamenti avverranno esclusivamente tramite sistema di pagamento obbligatorio del Ministero dell'Istruzione PAGOPA. Per qualsiasi difficoltà con la piattaforma rivolgersi al rappresentante di classe e/o alla segreteria.

Tassa di soggiorno non prevista per i minori di 14 anni.

Di seguito le scadenze:

- **ENTRO IL 10 MARZO: consegna delle adesioni/autorizzazioni al docente coordinatore**
- **ENTRO IL 10 MARZO: pagamento della quota di acconto del 30% (pari quindi a € 42,00 ad alunno)**

L'acconto non è rimborsabile.

Eventuali non partecipanti non dovranno versare l'acconto. Il relativo evento di pagamento sarà annullato d'ufficio dopo il 10 marzo.

- **ENTRO IL 15 MARZO i docenti coordinatori consegneranno in segreteria i moduli di autorizzazione con indicazione dei partecipanti definitivi**

- **ENTRO IL 05 APRILE**: pagamento del saldo della quota di partecipazione, secondo le medesime procedure di versamento, che verranno comunicate con avviso di pagamento sulla piattaforma PagoPA in tempi utili.

La mancata comunicazione e la mancata recezione del pagamento entro il termine stabilito darà luogo all'esclusione degli alunni dalla partecipazione al viaggio d'istruzione.

Il Dirigente scolastico
(Dott.ssa Marina D'Istria)

Firma autografa sostituita a mezzo stampa
ai sensi e per gli effetti dell'art. 3, c. 2 D.Lgs n. 39/93

Prot. 117/S/22/VI

BM TOUR
di Inseparabile tour
presenta

IL VITERBESE: RISERVA REGIONALE DI CANALE MONTERANO E MANZIANA, CAPRAROLA E BAGNAIA

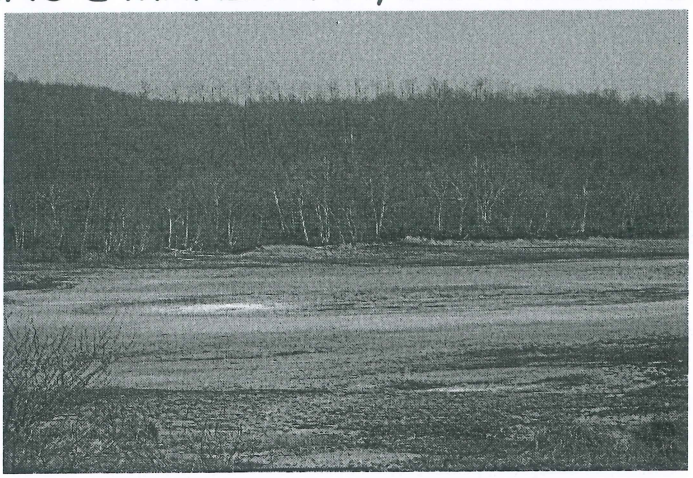

(2 giorni in pullman: 18-19 aprile 2023)

1. giorno: Roma/Canale Monterano/Manziana/San Martino al Cimino

Appuntamento dei partecipanti alle ore 08.00 in luogo da stabilire (**l'orario della partenza potrà subire variazioni in relazione al luogo e alla durata dell'eventuale controllo del pullman da parte dei Vigili Urbani qualora richiesto. Si ricorda che tale richiesta è di pertinenza della Segreteria scolastica**).

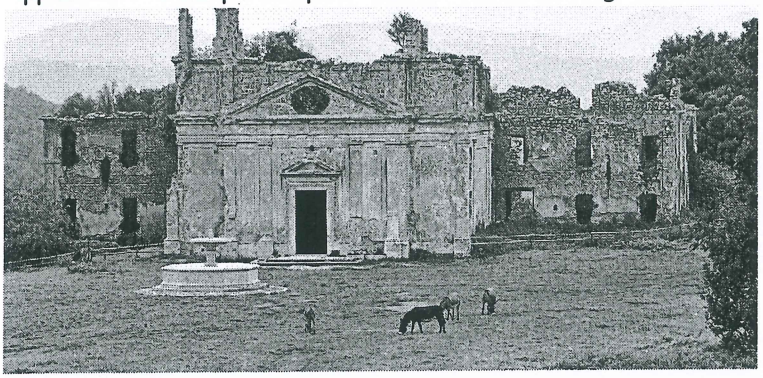

Sistemazione in **pullman GT** e partenza per **Canale Monterano**. Arrivo a destinazione e itinerario storico naturalistico nella Riserva naturale Regionale Monterano. Percorreremo un anello che permette di visitare sia le bellezze naturalistiche del sentiero Diosilla sia di vivere la storia celata dietro le rovine di **Monterano**. Durante la visita a Monterano, esploreremo le rovine di un autentico abitato medievale, la cui bellezza e suggestione ha ispirato registi di film epocali quali "Il Marchese del Grillo". Il sito, abitato fin da epoca etrusca, come testimoniato dalle necropoli visibili lungo il tragitto, conobbe una fioritura in età barocca, tanto che gran parte dell' abitato venne progettato dal più importante artista dell' epoca, il Bernini. Il sentiero Diosilla si snoda all'interno di una forra, una caratteristica conformazione geomorfologica tipica della zona, in cui è possibile vedere una cascata, sorgenti di acqua ferrosa, specie vegetali molto diverse tra loro, funghi. Il sentiero finisce nella solfatara, con le sue gorgoglianti acque solfuree (dei piccoli geyser) che testimoniano un'attività vulcanica del passato e non ancora completamente estinta. Nell'area prospiciente la solfatara si possono vedere grotte scavate dall'uomo per l'estrazione dello zolfo ed altri elementi naturali, di cui il territorio è ricco. L'escursione offre tanti spunti di carattere ecologico, botanico, geologico, naturalistico, antropologico e della storia del territorio. Pranzo al sacco a carico dei partecipanti. A seguire sistemazione in pullman e breve spostamento a **Manziana** per raggiungere a piedi all'interno del bosco la **caldara**. La zona centrale della caldara è occupata da una palude, nella quale l'acqua gorgoglia in varie polle a seguito di emissioni gassose, il cui componente principale è l'anidride carbonica. La palude è stata generata dal progressivo depositarsi sul fondo della conca di minerali argillosi, che formano uno spesso strato di colore tra il bianco e il giallo e che,

essendo impermeabili, trattengono l'acqua piovana o proveniente dai ruscelli circostanti. Al termine sistemazione in pullman e breve trasferimento in albergo. Sistemazione nelle camere riservate. Cena nel ristorante dell'albergo con servizio al tavolo, animazione serale e pernottamento.

2. giorno: San Martino al Cimino/Bagnaia/Caprarola/Roma

Sveglia e prima colazione in albergo. Sistemazione dei bagagli in pullman e trasferimento a **Bagnaia** per la **visita guidata** con gli operatori didattico culturali al seguito di **Villa Lante**. Nel 1498 il cardinale Riario, vescovo di Viterbo e nipote di Sisto IV della Rovere, decise di accorpare i terreni esterni alle mura del borgo al fine di crearne un "Barco" atto alla caccia, recintato da un muro e successivamente completato da un casino. Nel 1568 il cardinale Francesco Gambara, imparentato con i Farnese, di cui aveva seguito la costruzione del palazzo di Caprarola, ebbe l'idea di trasformare questo parco in un'artistica villa con giardini, boschetti e giochi d'acqua. I partecipanti avranno a disposizione a coppie delle tavole mute che riempiranno via via con le riproduzioni degli affreschi e dei dipinti presenti nella Villa. Avrà la meglio chi realizzerà la riproduzione più corretta. Pranzo con cestino da viaggio fornito dall'albergo. Nel pomeriggio sistemazione in pullman e breve trasferimento a **Caprarola** per la **visita guidata** con gli operatori didattico culturali al seguito di **Palazzo Farnese**. La costruzione del palazzo - con la sua caratteristica forma pentagonale - fu affidata da Alessandro Farnese ad Antonio da Sangallo che iniziò i lavori intorno al 1530 e dopo un'interruzione, fu terminata dal nipote Alessandro Farnese che ne commissionò l'esecuzione a Jacopo Barozzi da Vignola. Recenti ricerche hanno portato alla luce vari disegni, risalenti alla prima metà del '500, attribuiti al Sangallo e a Baldassarre Peruzzi, nei quali è possibile individuare la "Rocca di Caprarola". Al termine sistemazione in pullman e partenza per Roma. Sosta di ristoro lungo il percorso. Arrivo a destinazione previsto in serata.

QUOTA PRO CAPITE: € 139,00 I.V.A. inclusa

(base 41 partecipanti: 39 paganti + 4 gratuità insegnanti + 2 gratuità studenti d.a.)

N.B.: la quota pro capite è calcolata sulla base di partecipanti paganti indicata e per il numero di gratuità evidenziato. **Potrà essere mantenuta la medesima cifra fino ad un numero minimo di partecipanti paganti di 35**.

N.B.B.: il numero definitivo dei partecipanti potrà essere comunicatoci fino ad un mese prima dalla data di partenza.